



## Índice

1. Execução Orçamental da Receita .....	3
1.1. Representação gráfica da variação dos capítulos da receita.....	4
1.2. Distribuição da receita pelos capítulos.....	4
1.3 Receitas Correntes.....	5
1.4. Receitas de Capital.....	6
1.5. Outras Receitas.....	7
2. Execução Orçamental da Despesa.....	8
2.1. Representação Gráfica da Variação dos Capítulos da Despesa.....	9
2.2. Distribuição da Despesa pelos Capítulos.....	9
2.3. Despesa Corrente .....	10
2.4. Despesa de Capital.....	11
3. Resumo .....	12
4. Receita .....	13
5. Despesa.....	14
6. Conclusão.....	15

## Execução Orçamental – 2020

### 1. Execução Orçamental da Receita

Euros			
Designação	Previsto	Realizado	Perc. %
<b>Receitas Correntes</b>			
01 Impostos Directos	15.000,00	13.633,51	90,89
04 Taxas Multas e Outras Penalidades	5.750,00	7.729,50	134,43
05 Rendimentos de Propriedade	10,00	0,00	0,00
06 Transferências Correntes	240.874,85	223.209,72	92,67
07 Venda de Bens e Serviços Correntes	26.245,00	36.255,12	138,14
08 Outras Receitas Correntes	700,00	692,21	98,89
<b>Total de Receitas Correntes</b>	<b>288.579,85</b>	<b>281.520,06</b>	<b>97,55</b>
<b>Receitas de Capital</b>			
10 Transferências de Capital	440.763,90	291.486,85	66,13
<b>Total de Receitas de Capital</b>	<b>440.763,90</b>	<b>291.486,85</b>	<b>66,13</b>
<b>Outras Receitas</b>			
16 Saldo da Gerência Anterior	46.876,05	46.876,05	100,00
<b>Total de Outras Receitas</b>	<b>46.876,05</b>	<b>46.876,05</b>	<b>100,00</b>
<b>TOTAL GERAL</b>	<b>776.219,80</b>	<b>619.882,96</b>	<b>79,86</b>

### 1.1. Representação gráfica da variação dos capítulos da receita

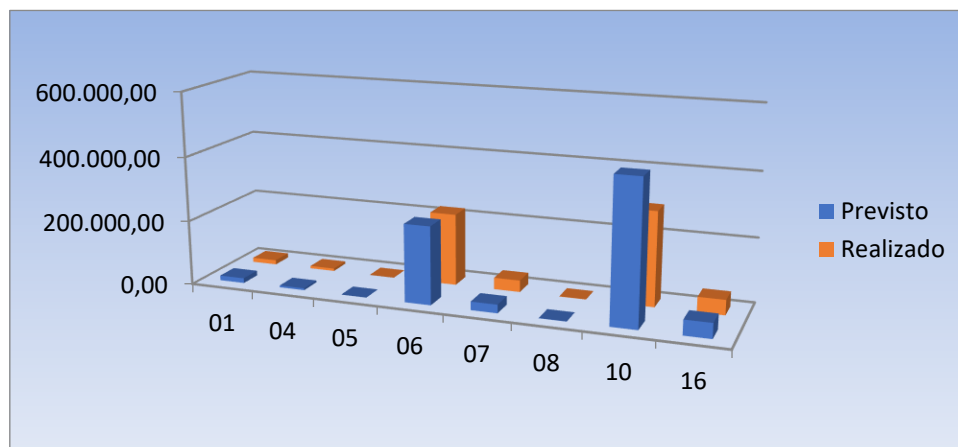

### 1.2. Distribuição da receita pelos capítulos

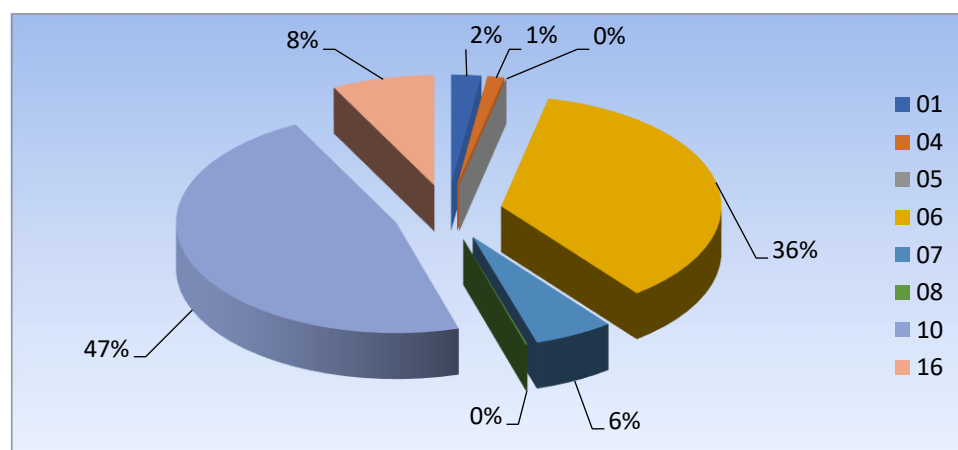

### 1.3 Receitas Correntes

Na receita corrente a Junta de Freguesia atingiu um nível de execução de 97,55% da sua previsão. Distribuição por capítulos:

#### R1 – Receita Fiscal

##### R1.1 – Impostos diretos

**01 – Impostos diretos** - Capítulo unicamente para registo da participação da freguesia no Imposto Municipal sobre Imóveis (100% Rustico e 1% Urbano), tem uma previsão de 15.000,00 €, com uma execução de 13.633,51 € (90,89 %).

#### R3 – Taxas, multas e outras penalidades

**04 – Taxas, multas e outras penalidades** - Capítulo destinado ao registo de taxas de secretaria e atestados, e as licenças dos canídeos, cemitérios, etc, com uma previsão de 5.750,00 €, com uma execução de 7.729,50 € (134,43 %).

#### R4 – Rendimentos de propriedade

**05 – Rendimentos de propriedade** - Juros bancários, com uma previsão 10,00 €, sem qualquer execução.

#### R5 – Transferências e subsídios correntes

**06 – Transferências Correntes** - O capítulo onde se encontram todas as transferências correntes recebidas pela Junta de Freguesia. Previsão total de 240.874,85 € e uma execução de 223.209,72 € (92,67%). Este capítulo representa 31,03% da previsão total de receitas e uma execução de 35,86% de toda a Receita Arrecadada.

Este capítulo encontra dividido em 3 grupos como se pode verificar pela tabela e pelo gráfico apresentados a seguir.

	Previsto	Realizado	Perc. %
Privadas	14.000,00	15.543,36	111,02
Administração Central	80.888,00	81.817,00	101,15
Administração Local	145.986,85	125.849,36	86,21
	240.874,85	223.209,72	92,67

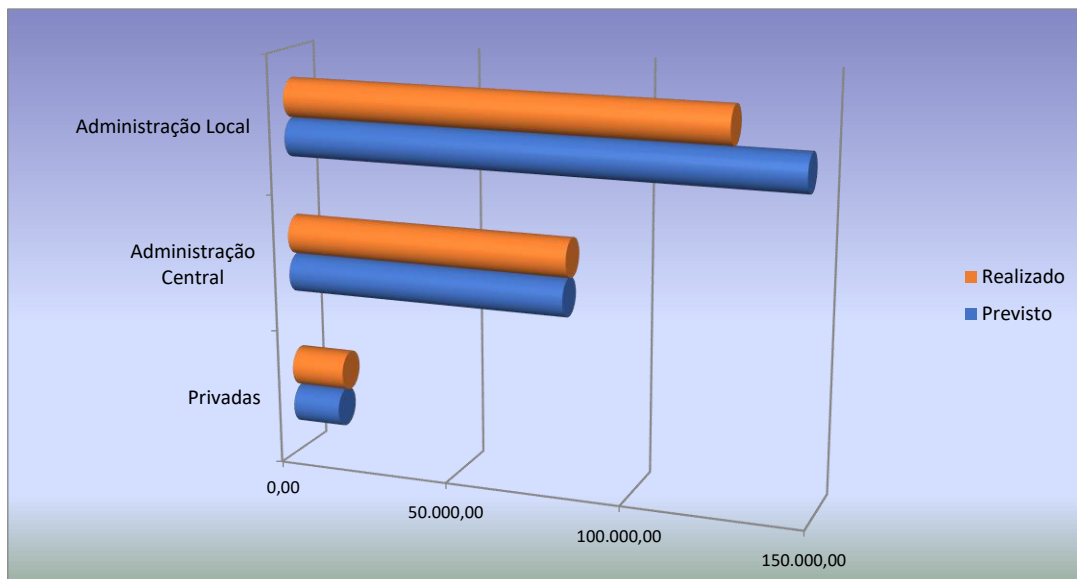

#### R6 – Venda de bens e serviços

**07 – Venda de bens e serviços correntes** - Neste capítulo, as receitas cobradas têm a ver com vendas de bens e prestação de serviços enquadrados nas competências das Autarquias Locais como por exemplo a prestação de serviços no cemitério, prestação de serviços de CTT, rendas etc. Previsão de 26.245,00 €, execução de 36.255,12 € (138,14%).

#### R7 – Outras receitas correntes

**08 – Outras receitas correntes** - Neste capítulo, são lançadas as receitas não enquadráveis nos capítulos anteriores. Previsão de 700,00 €, execução de 692,21 € (98,89%).

Na receita corrente a Junta de Freguesia estimou uma receita de 288.579,85 € e cobrou 281.520,06 € (97,55%).

### 1.4. Receitas de Capital

#### R9 – Transferências e subsídios de capital

**10 – Transferências de Capital** - Capítulo que contém as previsões de transferências recebidas a título de investimento da Administração Local. Previsão de 440.763,90 €, execução de 291.486,85 € (66,13%).

Na receita de capital a Junta de Freguesia estimou uma receita de 440.763,90 € e cobrou 291.486,85 € (66,13%).

### 1.5. Outras Receitas

**16 – Saldo da Gerência Anterior** - Rubrica com uma execução de 100,00% uma vez que é apenas inserida em sede de revisão orçamental com uma previsão e execução de 46.876,05 €. Surge enquadrada nas receitas de Capital devido ao seu código, mas que não se enquadra verdadeiramente no conceito de Receita de Capital.

Resumindo a Junta de Freguesia de Boliqueime, previu para o Ano de 2020 uma Receita Corrente de 288.579,85 €, arrecadou 281.520,06 € (97,55%) do montante previsto. Em relação às Receitas de Capital, estavam previstos 440.763,90 €, com uma execução de 291.486,85 € (66,13%). Em outras receitas tinha previsto 46.876,05 e execução de 46.876,05 (100,00%) onde se inclui o saldo da gerência anterior. No total tinha previsto 776.219,80 € e arrecadou 619.882,96 € (79,86%) durante o ano de 2020.

	Previsto	Realizado	%
Receitas Correntes	288.579,85	281.520,06	45,42
Receitas de Capital	440.763,90	291.486,85	47,02
Outras Receitas	46.876,05	46.876,05	7,56
Total	776.219,80	619.882,96	100,00

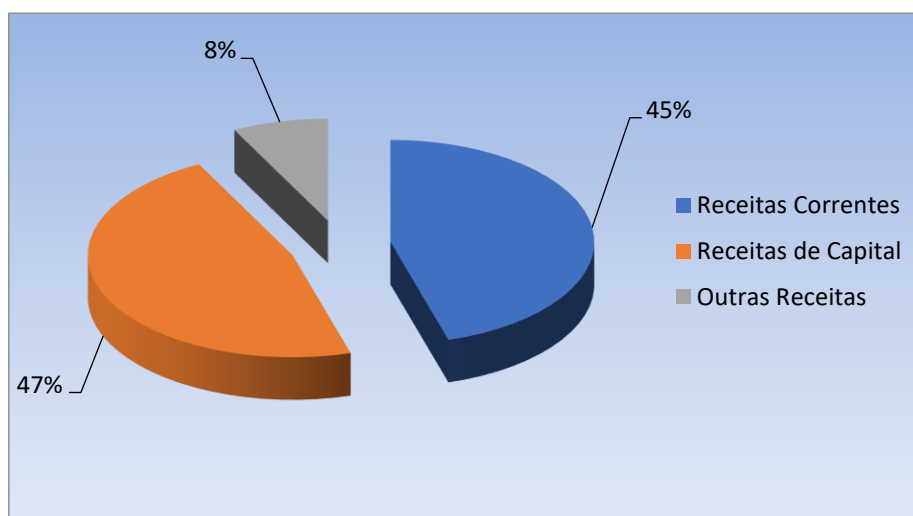

## 2. Execução Orçamental da Despesa

Euros			
Designação	Previsto	Realizado	Perc. %
<b>Despesas Correntes</b>			
01 Despesas com o Pessoal	149.724,00	134.267,74	89,68
02 Aquisição de Bens e Serviços	117.175,61	78.797,64	67,25
03 Juros e outros encargos	20,00	0,00	0,00
04 Transferências Correntes	9.550,00	7.143,13	74,80
06 Outras Despesas Correntes	300,00	178,20	59,40
<b>Total de Despesas Correntes</b>	<b>276.769,61</b>	<b>220.386,71</b>	<b>79,63</b>
<b>Despesas de Capital</b>			
07 Aquisição de Bens de Capital	499.450,19	321.247,31	64,32
<b>Total de Despesas de Capital</b>	<b>499.450,19</b>	<b>321.247,31</b>	<b>64,32</b>
<b>TOTAL GERAL</b>	<b>776.219,80</b>	<b>541.634,02</b>	<b>69,78</b>

## 2.1. Representação Gráfica da Variação dos Capítulos da Despesa

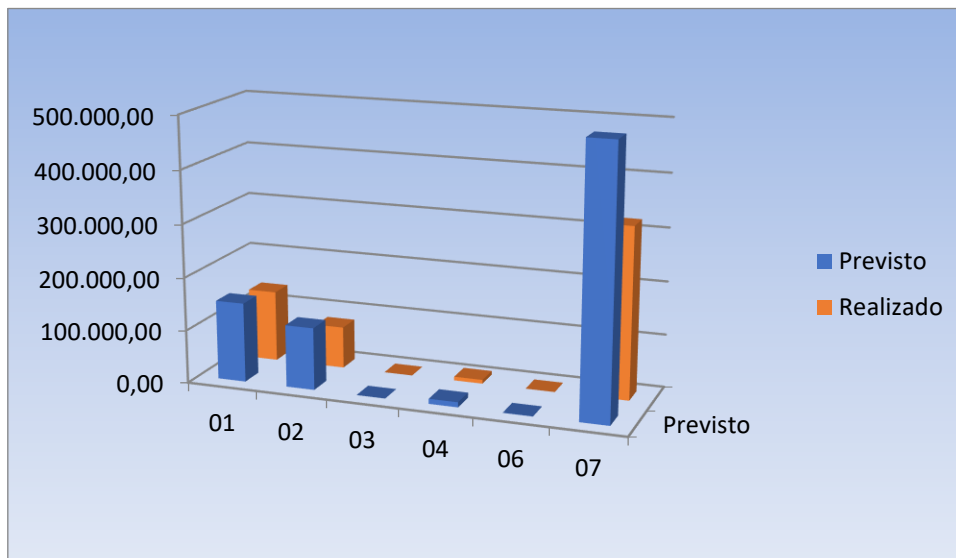

## 2.2. Distribuição da Despesa pelos Capítulos

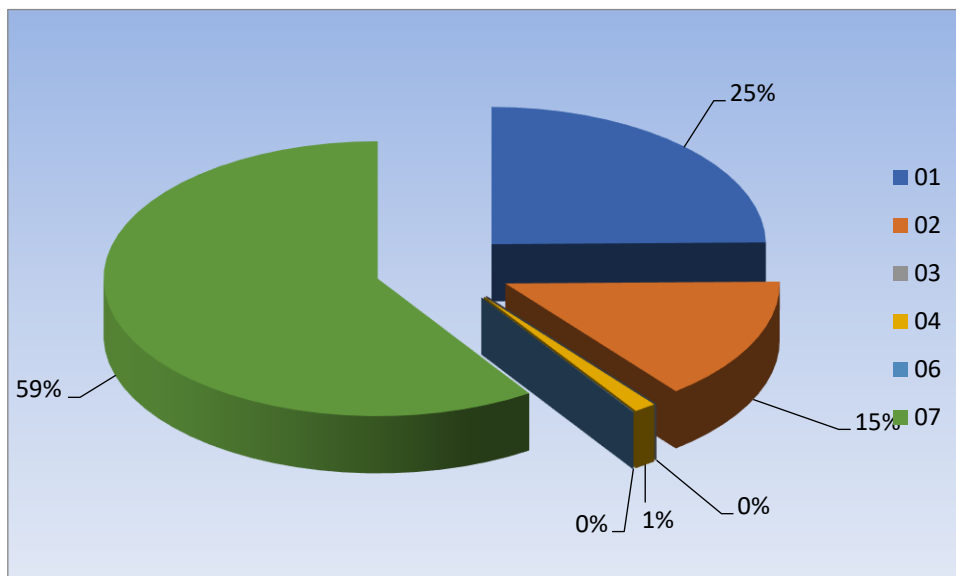

## 2.3. Despesa Corrente

Na despesa corrente a Junta de Freguesia atingiu um nível de execução de 95,12% da sua previsão. Distribuição por capítulos:

### **D1 – Despesas com o pessoal**

**01 – Despesas com o pessoal** - Rubrica onde são lançadas todas as despesas referentes ao pessoal como vencimentos, compensações dos Autarcas, seguros de pessoal, adse, segurança social, caixa geral de aposentações, etc. Previsão total de 149.724,00 € com uma execução de 134.267,74 € (89,68 %).

### **D2 – Aquisição de bens e serviços**

**02 – Aquisição de bens e serviços** - Capítulo onde se centram a maior parte das despesas inerentes ao funcionamento corrente da Junta de Freguesia, das quais são exemplo: água, luz, seguros, combustíveis, telecomunicações, conservação e reparação de bens, serviços etc. Este tem uma previsão total de 117.175,61 € e execução de 78.797,64 € (67,25%).

### **D3 – Juros e outros encargos**

**03 – Juros e outros encargos** - Capítulo equacionado para juros e encargos que pudessem surgir. Previsão de 20,00 €, sem qualquer execução.

### **D4 – Transferências e subsídios correntes**

**04 – Transferências correntes** - Capítulo destinado às transferências correntes efetuadas para apoio às Instituições que desenvolvem atividades de carácter desportivo, recreativo e social. Previsão total de 9.550,00 €, e execução de 7.143,13 € (74,80%).

### **D5 – Outras despesas correntes**

**06 – Outras despesas correntes** - Capítulo destinado ao lançamento de pequenas despesas não enquadráveis nos capítulos anteriores. Previsão total de 300,00 €, e execução de 178,20 € (59,40%).

Na despesa corrente a Junta de Freguesia estimou uma despesa de 276.769,61 € e executou 220.386,71 € (79,63%).

## 2.4. Despesa de Capital

Na Despesa de Capital a Junta de Freguesia atingiu um nível de execução de 64,32% da sua previsão. Distribuição por Capítulos:

### D6 – Aquisição de bens de capital

**07 – Aquisição de bens de capital** - Capítulo onde constam as despesas com a aquisição de bens e serviços de Investimento como os viadutos e arruamentos, viação rural, cemitérios, etc. Previsão de 499.450,19 € e execução de 321.247,31 € (64,32%).

Resumindo a Junta de Freguesia de Boliqueime, previu para o Ano de 2020 uma Despesa Corrente de 276.769,61 €, gastou 220.386,71 €, (79,63%) do montante previsto. Em relação às Despesas de Capital, previu gastar um montante de 499.450,19 €, dos quais gastou 321.247,31 € (64,32%). No total tinha previsto 776.219,80 € e gastou 541.634,02 € (69,78%).

	Previsto	Realizado	%
Despesas Correntes	276.769,61	220.386,71	40,69
Despesas de Capital	499.450,19	321.247,31	59,31
Total	776.219,80	541.634,02	100,00

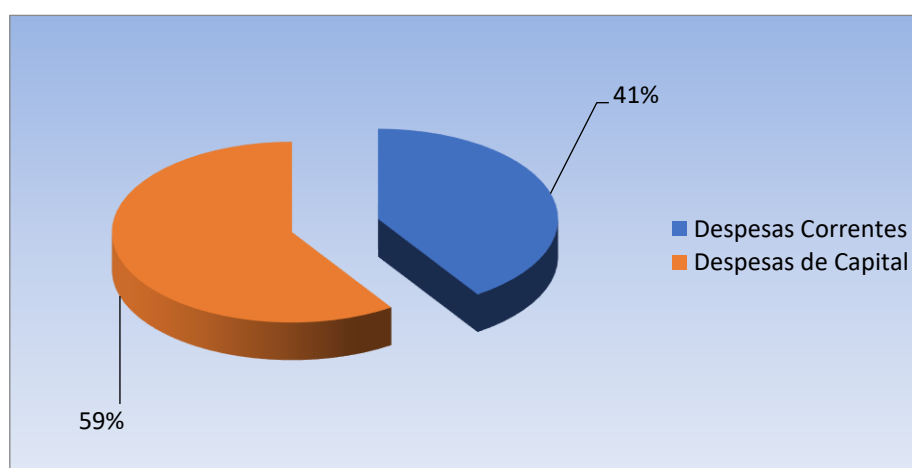

## 3. Resumo

Receitas			Despesas		
Designação	Valor	%	Designação	Valor	%
<b>Receitas Correntes</b>			<b>Despesas Correntes</b>		
01 Impostos Directos	13.633,51	2,20%	01 Despesas com o Pessoal	134.267,74	24,79%
04 Taxas Multas e Outras Penalidades	7.729,50	1,25%	02 Aquisição de Bens e Serviços	78.797,64	14,55%
05 Rendimentos de Propriedade	0,00	0,00%	03 Juros e outros encargos	0,00	0,00%
06 Transferências Correntes	223.209,72	36,01%	04 Transferências Correntes	7.143,13	1,32%
07 Venda de Bens e Serviços Correntes	36.255,12	5,85%	06 Outras Despesas Correntes	178,20	0,03%
08 Outras Receitas Correntes	692,21	0,11%			
<b>Total de Receitas Correntes</b>	<b>281.520,06</b>	<b>45,42%</b>	<b>Total de Despesas Correntes</b>	<b>220.386,71</b>	<b>40,69%</b>
<b>Receitas de Capital</b>			<b>Despesas de Capital</b>		
10 Transferências de Capital	291.486,85	47,02%	07 Aquisição de Bens de Capital	321.247,31	59,31%
<b>Total de Receitas de Capital</b>	<b>291.486,85</b>	<b>47,02%</b>	<b>Total de Despesas de Capital</b>	<b>321.247,31</b>	<b>59,31%</b>
<b>Outras Receitas</b>					
16 Saldo da Gerência Anterior	46.876,05	7,56%			
<b>Total de Outras Receitas</b>	<b>46.876,05</b>	<b>7,56%</b>			
<b>TOTAL GERAL</b>	<b>619.882,96</b>	<b>100,00%</b>	<b>TOTAL GERAL</b>	<b>541.634,02</b>	<b>100,00%</b>

## 4. Receita

		Receita					
Rubrica	Descrição	Orçamento	Reforços	Anulações	Corrigido	Cobrado	Diferença *
R1	01 Impostos directos	15.000,00	0,00	0,00	15.000,00	13.633,51	1.366,49
R3	04 Taxas, multas e outras penalidades	5.750,00	0,00	0,00	5.750,00	7.729,50	-1.979,50
R4	05 Rendimentos da propriedade	10,00	0,00	0,00	10,00	0,00	10,00
R5	06 Transferências correntes	227.969,85	12.905,00	0,00	240.874,85	223.209,72	17.665,13
R6	07 Venda de bens e serviços correntes	26.245,00	0,00	0,00	26.245,00	36.255,12	-10.010,12
R7	08 Outras receitas correntes	700,00	0,00	0,00	700,00	692,21	7,79
R9	10 Transferências de capital	172.627,00	268.136,90	0,00	440.763,90	291.486,85	149.277,05
R14	16 Saldo da gerência anterior	0,00	46.876,05	0,00	46.876,05	46.876,05	0,00
<b>Total</b>		<b>448.301,85</b>	<b>327.917,95</b>	<b>0,00</b>	<b>776.219,80</b>	<b>619.882,96</b>	<b>156.336,84</b>

\* Diferença negativa significa apenas que foi ultrapassado o previsto o que na receita não tem inconveniente

## 5. Despesa

		Despesa						
Rubrica	Descrição	Inicial	Reforços	Anulações	Actual	Gasto	Saldo	
01	Autarquia							
0103	Administração Autárquica							
D1 0103 01	Despesas com o pessoal	143.819,00	26.258,08	20.353,08	149.724,00	134.267,74	15.456,26	
D2 0103 02	Aquisição de bens e serviços	110.972,00	33.583,61	27.380,00	117.175,61	78.797,64	38.377,97	
D3 0103 03	Juros e outros encargos	20,00	0,00	0,00	20,00	0,00	20,00	
D4 0103 04	Transferências correntes	12.000,00	0,00	2.450,00	9.550,00	7.143,13	2.406,87	
D5 0103 06	Outras despesas correntes	300,00	0,00	0,00	300,00	178,20	121,80	
D6 0103 07	Aquisição de bens de capital	181.190,85	347.259,34	29.000,00	499.450,19	321.247,31	178.202,88	
<b>Total</b>		<b>448.301,85</b>	<b>407.101,03</b>	<b>79.183,08</b>	<b>776.219,80</b>	<b>541.634,02</b>	<b>234.585,78</b>	

## 6. Conclusão

Em jeito de conclusão e como análise aos Fluxos de Valores temos que:

### Operações de Tesouraria

Saldo da Gerência Anterior	1.931,80
Recebimentos	160,40
Entregas	2.092,20
Saldo para a Gerência Seguinte	0,00

Em Operações de Tesouraria transitou o saldo de 1.931,80 € de 2019 para 2020. Durante o ano efetuaram-se recebimentos no valor de 160,40 €, entregaram-se 2.092,20 €, não transitando deste modo qualquer saldo de Operações de Tesouraria para o ano seguinte.

### Operações Orçamentais

Saldo da Gerência Anterior	46.876,05
Receita	573.006,91
Despesa	541.634,02
Saldo para a Gerência Seguinte	78.248,94

Em Operações Orçamentais, verifica-se que a Junta de Freguesia de Boliqueime transitou de 2019 para 2020 um saldo de 46.876,05 €. Durante o ano arrecadou Receitas no valor de 573.006,91 €, e efetuou despesas no valor de 541.634,02 €.

Desta forma o saldo para o ano de 2021, de Operações Orçamentais é de 78.248,94 €, aumentando dessa forma 31.372,89 € ao Saldo que tinha sido transitado da Gerência anterior, que é a diferença entre a receita arrecadada e a despesa paga durante o ano de 2020.

A Junta de Freguesia durante o ano de 2020 adotou todos os procedimentos e regras previstos no SNC-AP, embora por uma questão da facilidade de compreensão dos documentos apresente os mapas nos dois sistemas contabilísticos, até porque o orçamento de estado permite a prestação de contas no modelo do ano anterior.